

GUÍA DE VIAJERO SOSTENIBLE

1. Ven en bicicleta

Usa las ciclovías de: la Av. Arequipa, Av. Salaverry y Av. Inca Garcilaso de la Vega, las cuales te llevan hasta Av. 28 de Julio. Aquí podrás ingresar por la puerta 9 (Av. 28 de julio) o seguir manejando hasta Av. 9 de diciembre (ex Paseo Colón) e ingresar por la puerta 3A.

- El estacionamiento de bicicletas es gratuito, sin embargo, el aforo es limitado.
- Es obligatorio que lleves tu propia cadena para evitar incidentes y/o robos.

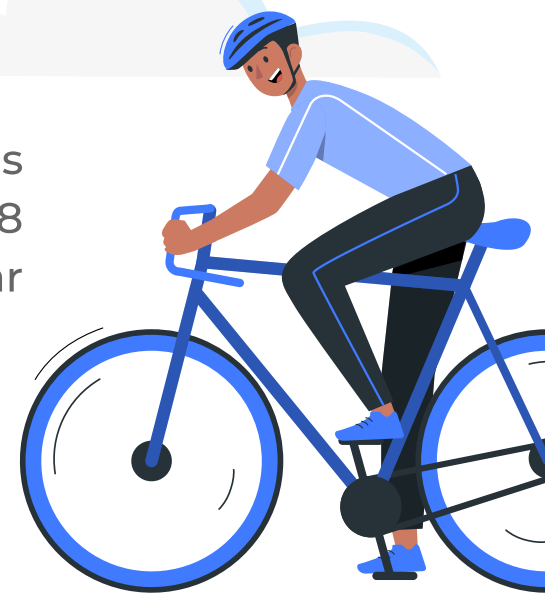

2. Usa el transporte público

Las líneas de autobús que se detienen cerca del Parque son: **404, 4512, 4515, 8201, 8511, 8525, 9601, CR37, IO63**

La parada de autobús más cercana es: Paradero A - Wilson, Washington y Tacna, está a 3 minutos a pie.

Transpórtate en la **Línea 1 del Metro de Lima** y reduce tu huella de carbono a menos de la mitad, ya que implica la generación de 28 gr de CO2 versus usar autobus por la misma ruta que genera entre 60-70 gr de CO2.

La línea de metro que se detienen cerca del Parque de la Exposición es: L1

Desde la Estación Grau, puedes pedir un Cabify o conectar con estas líneas de buses para llegar al evento: 8403, 8502, 8503, 8504, 8506, 8510, 8511.

3. O viaje en taxi que es neutro en carbono

Cabify compensa el 100% de las emisiones que generan sus viajes, con el apoyo al Proyecto de Conservación del Alto Huayabamba (San Martín). Gracias a esto, se absorben más de 52.000 toneladas de CO2 al año.

Puedes optar por esta opción y acceder a un **30% de descuento** para ir desde o hacia el Parque de la Exposición los días 12 y 13 de octubre con el código: **PERUSOSTENIBLE**

**Válido para 4 próximos viajes con un tope máximo de S/4. Válido solo el 12 y 13 de Octubre, stock de 1000.*

Recuerda que el Parque de la Exposición y Perú Sostenible no se hacen responsables ante cualquier pérdida, robo o accidente.